

Waltmann

MAKELAARS

SINDS 1887

Jekerstraat 55 UTRECHT



Vraagprijs € 425.000,- k.k.



funda

Waltmann Makelaars
Maliebaan 71
3581 CG Utrecht
Tel: 030-231 30 35
E-mail: info@waltmann.nl
Website: www.waltmann.nl

Omschrijving

In de zeer geliefde Dichterswijk op fijne plek gelegen bieden wij u deze perfect onderhouden, zeer lichte en moderne jaren '30 eengezinswoning aan met 2 dakkapellen, nieuw aangelegde tuin, berging en achterom. In de woning zijn nog veel originele details aanwezig, zoals glas in lood, paneeldeuren, wandbetegeling in de hal.

De Dichterswijk is het heerlijk wonen voor jong en oud! Dicht bij voorzieningen als winkels, openbaar vervoer (dichtbij nieuw NS-station Vaartsche Rijn), maar ook op loopafstand van gezellige restaurants en café's zowel in het gezellige Rotsoord als bij het Ledig Erf. Daarnaast zijn er in de wijk ook voldoende scholen, BSO's en speelgelegenheden. Met de fiets sta je binnen enkele minuten in de binnenstad van Utrecht.

De indeling is als volgt:

Begane grond:

Entree/hal met grote kast onder trapopgang. Fantastische lichte woonkamer in L-vorm met houten vloerdelen, stucwerk wanden en plafonds, dubbele openslaande deuren naar de tuin. Via open doorgang kom je in de luxe keuken met modern keukenblok voorzien van composiet werkblad en alle inbouwapparatuur, te weten: gaskookplaat, oven, afzuigschouw, koelkast, vriezer en vaatwasser. Badkamer met inloopdouche, wandtoilet en vaste wastafel. De gezellige stadstuin is vorig jaar geheel opnieuw aangelegd met tuinverlichting, zonwering, terras, boorders en achterom. Berging met aansluitingen voor wasmachine en droger, alsmede opstelplaats van de combiketel.

1e verdieping:

Overloop met separaat toilet en toegang tot 2 slaapkamers. De voorslaapkamer is voorzien van klein wastafelmeubel en ingebouwde kastenwand. De achterslaapkamer biedt toegang tot een ruim terras, geheel omheind met hardhouten ballustrade en voorzien van houtenvlonders. Alle slaapkamers zijn voorzien van laminaatvloeren en stucwerk wanden en plafonds.

2e verdieping:

Grote voorzolder met dakkapel, ingebouwde kasten en mogelijkheid om een fijne werkplek te realiseren. Ruime voorslaapkamer met 2e dakkapel met bergkasten onder de schuine kap. Ook hier zijn de vloeren afgewerkt met een lichte laminaatvloer.

Alle informatie is geheel vrijblijvend. Aan deze informatie kunnen geen rechten worden ontleend.

Door ons wordt geen aansprakelijkheid aanvaard behoudens voor zover de door ons verplicht afgesloten beroeps-aansprakelijkheidsverzekering in voorkomend geval aanspraak op een uitkering geeft.

Afmetingen:

Woonkamer: 4.20 x 3.57 m. + 4.51 x 2.46 m.

Keuken: 4.15 x 1.83 m.

Badkamer: 3.17 x 2.07 m.

Berging: 2.80 x 2.07 m.

Slaapkamer 1: 4.22 x 3.78/1.91 m.

Slaapkamer 2: 4.22 x 3.62/2.73 m.

Voorzolder: 4.22 x 1.83 m.

Slaapkamer 3: 4.22 x 2.66/1.76 m.

Algemeen:

Bouwjaar 1930. De woning verkeert in uitstekende staat van onderhoud, nagenoeg overal dubbel glas en dakisolatie. Woonoppervlakte 96 m² en de inhoud is 378 m³. Kortom om een sfeervolle jaren '30 eengezinswoning in een fantastische woonwijk. Aanvaarding in overleg.

Alle informatie is geheel vrijblijvend. Aan deze informatie kunnen geen rechten worden ontleend.

Door ons wordt geen aansprakelijkheid aanvaard behoudens voor zover de door ons verplicht afgesloten beroeps-aansprakelijkheidsverzekering in voorkomend geval aanspraak op een uitkering geeft.

Kenmerken

Soort	: Eengezinswoning
Type	: Tussenwoning
Aantal kamers	: 4 (waarvan 3 slaapkamers)
Inhoud	: 378 m ³
Perceeloppervlakte	: 89 m ²
Woonoppervlakte	: 96 m ²
Soort bouw	: Bestaande bouw
Bouwjaar	: 1930
Ligging	: Aan rustige weg, in woonwijk
Tuin	: Achtertuin
Tuin diepte/lengte	: 10 m
Tuin breedte	: 2 m
Tuin ligging	: Noord, oost
Berging	: Aangebouwd steen
Isolatie	: Dakisolatie, dubbel glas
Verwarming	: C.V-gas

Locatie



Alle informatie is geheel vrijblijvend. Aan deze informatie kunnen geen rechten worden ontleend.

Door ons wordt geen aansprakelijkheid aanvaard behoudens voor zover de door ons verplicht afgesloten beroeps-aansprakelijkheidsverzekering in voorkomend geval aanspraak op een uitkering geeft.

Foto's

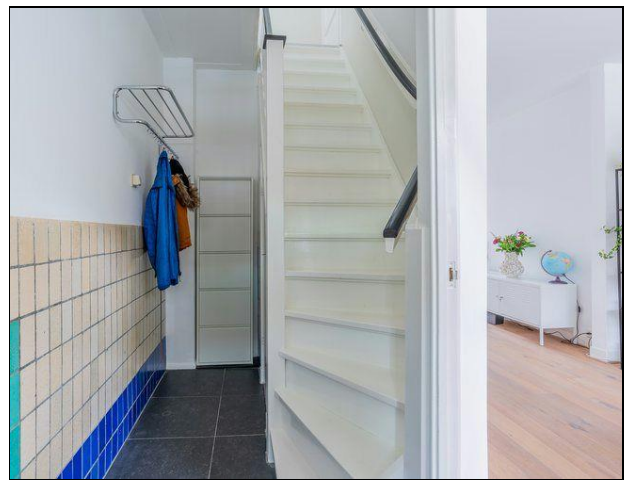
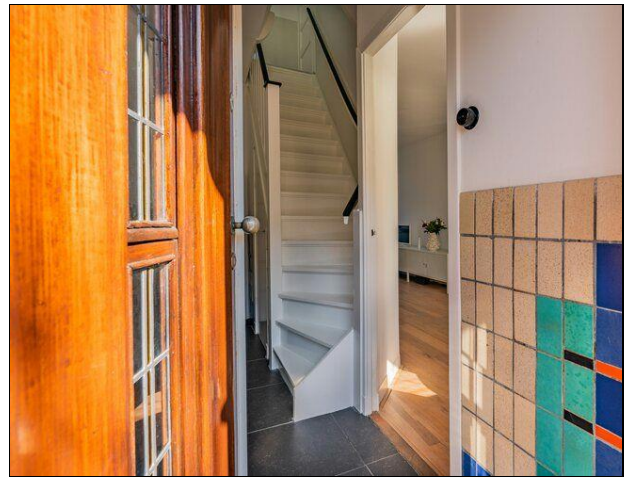

Alle informatie is geheel vrijblijvend. Aan deze informatie kunnen geen rechten worden ontleend.

Door ons wordt geen aansprakelijkheid aanvaard behoudens voor zover de door ons verplicht afgesloten beroeps-aansprakelijkheidsverzekering in voorkomend geval aanspraak op een uitkering geeft.

Foto's

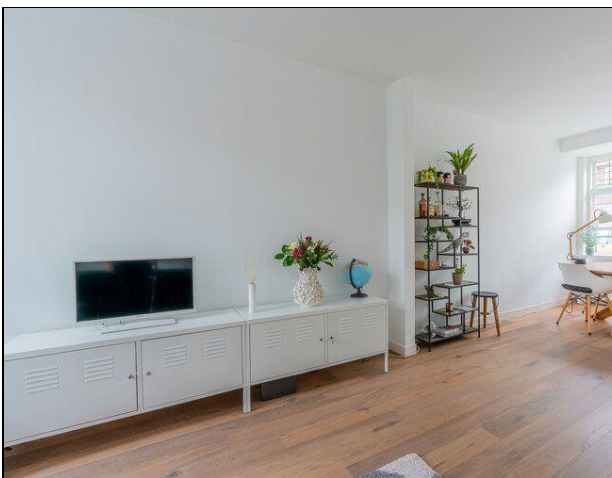
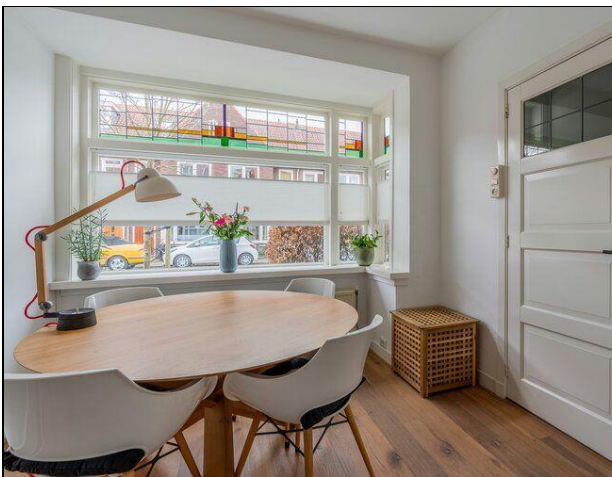

Alle informatie is geheel vrijblijvend. Aan deze informatie kunnen geen rechten worden ontleend.

Door ons wordt geen aansprakelijkheid aanvaard behoudens voor zover de door ons verplicht afgesloten beroeps-aansprakelijkheidsverzekering in voorkomend geval aanspraak op een uitkering geeft.

Foto's

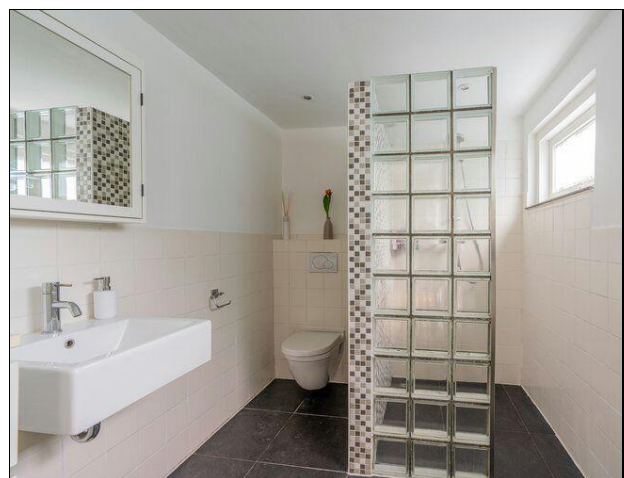

Alle informatie is geheel vrijblijvend. Aan deze informatie kunnen geen rechten worden ontleend.

Door ons wordt geen aansprakelijkheid aanvaard behoudens voor zover de door ons verplicht afgesloten beroeps-aansprakelijkheidsverzekering in voorkomend geval aanspraak op een uitkering geeft.

Foto's

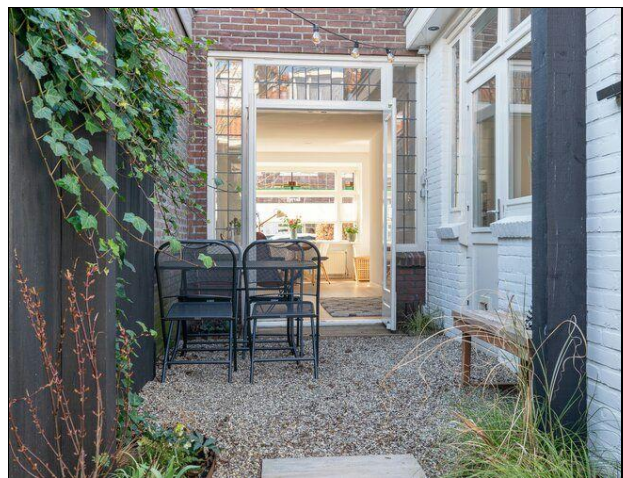

Alle informatie is geheel vrijblijvend. Aan deze informatie kunnen geen rechten worden ontleend.

Door ons wordt geen aansprakelijkheid aanvaard behoudens voor zover de door ons verplicht afgesloten beroeps-aansprakelijkheidsverzekering in voorkomend geval aanspraak op een uitkering geeft.

Foto's

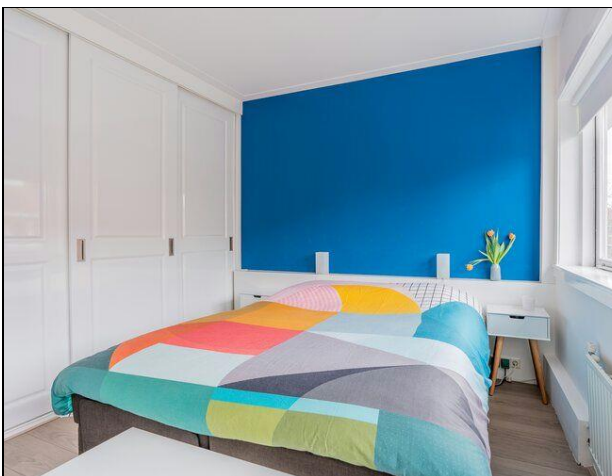
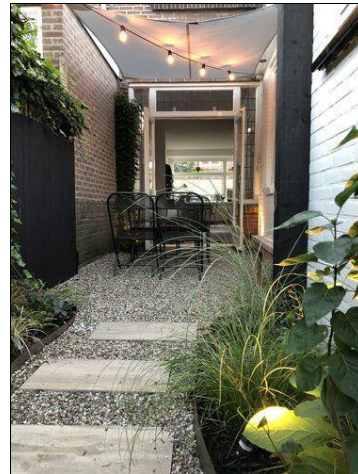

Alle informatie is geheel vrijblijvend. Aan deze informatie kunnen geen rechten worden ontleend.

Door ons wordt geen aansprakelijkheid aanvaard behoudens voor zover de door ons verplicht afgesloten beroeps-aansprakelijkheidsverzekering in voorkomend geval aanspraak op een uitkering geeft.

Foto's

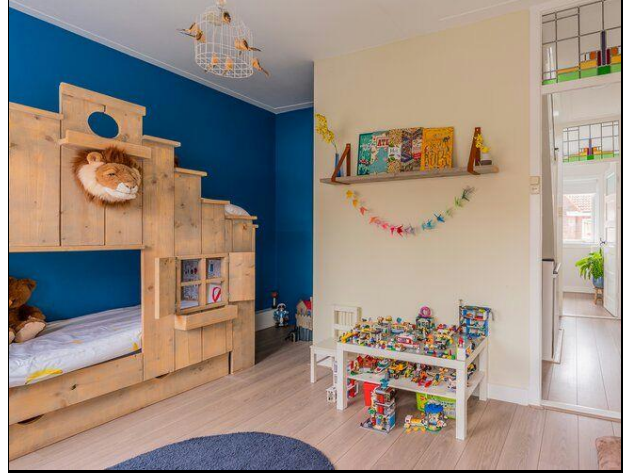

Alle informatie is geheel vrijblijvend. Aan deze informatie kunnen geen rechten worden ontleend.

Door ons wordt geen aansprakelijkheid aanvaard behoudens voor zover de door ons verplicht afgesloten beroeps-aansprakelijkheidsverzekering in voorkomend geval aanspraak op een uitkering geeft.

Foto's

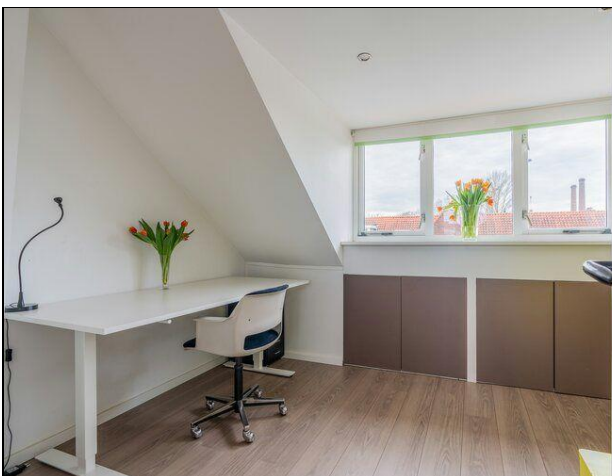
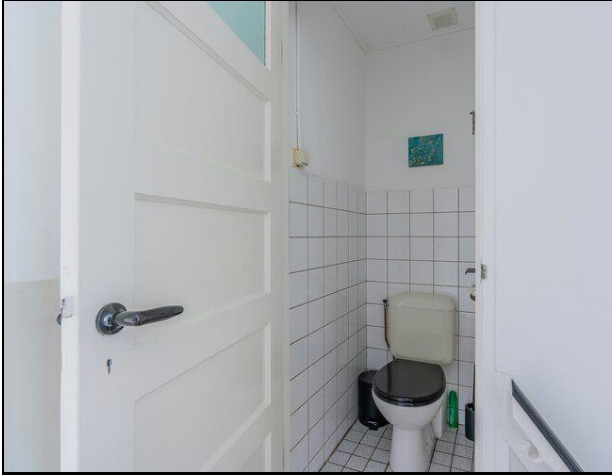

Alle informatie is geheel vrijblijvend. Aan deze informatie kunnen geen rechten worden ontleend.

Door ons wordt geen aansprakelijkheid aanvaard behoudens voor zover de door ons verplicht afgesloten beroeps-aansprakelijkheidsverzekering in voorkomend geval aanspraak op een uitkering geeft.

Waltmann

MAKELAARS

SINDS 1887

Foto's

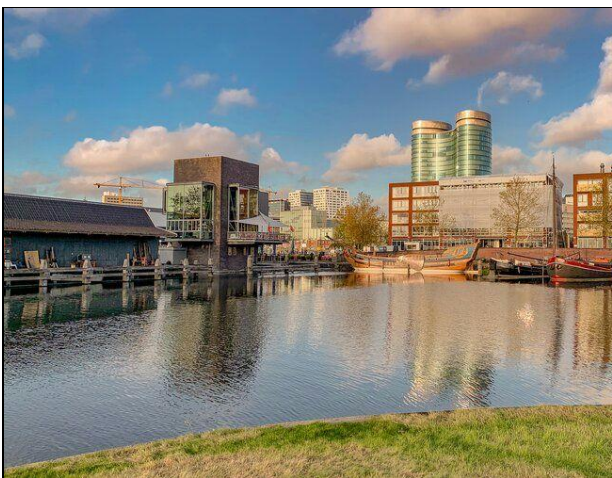
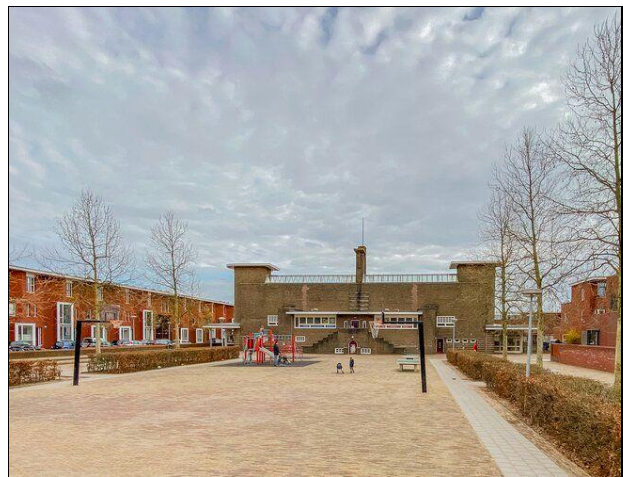

Alle informatie is geheel vrijblijvend. Aan deze informatie kunnen geen rechten worden ontleend.

Door ons wordt geen aansprakelijkheid aanvaard behoudens voor zover de door ons verplicht afgesloten beroeps-aansprakelijkheidsverzekering in voorkomend geval aanspraak op een uitkering geeft.

Foto's



Alle informatie is geheel vrijblijvend. Aan deze informatie kunnen geen rechten worden ontleend.

Door ons wordt geen aansprakelijkheid aanvaard behoudens voor zover de door ons verplicht afgesloten beroeps-aansprakelijkheidsverzekering in voorkomend geval aanspraak op een uitkering geeft.

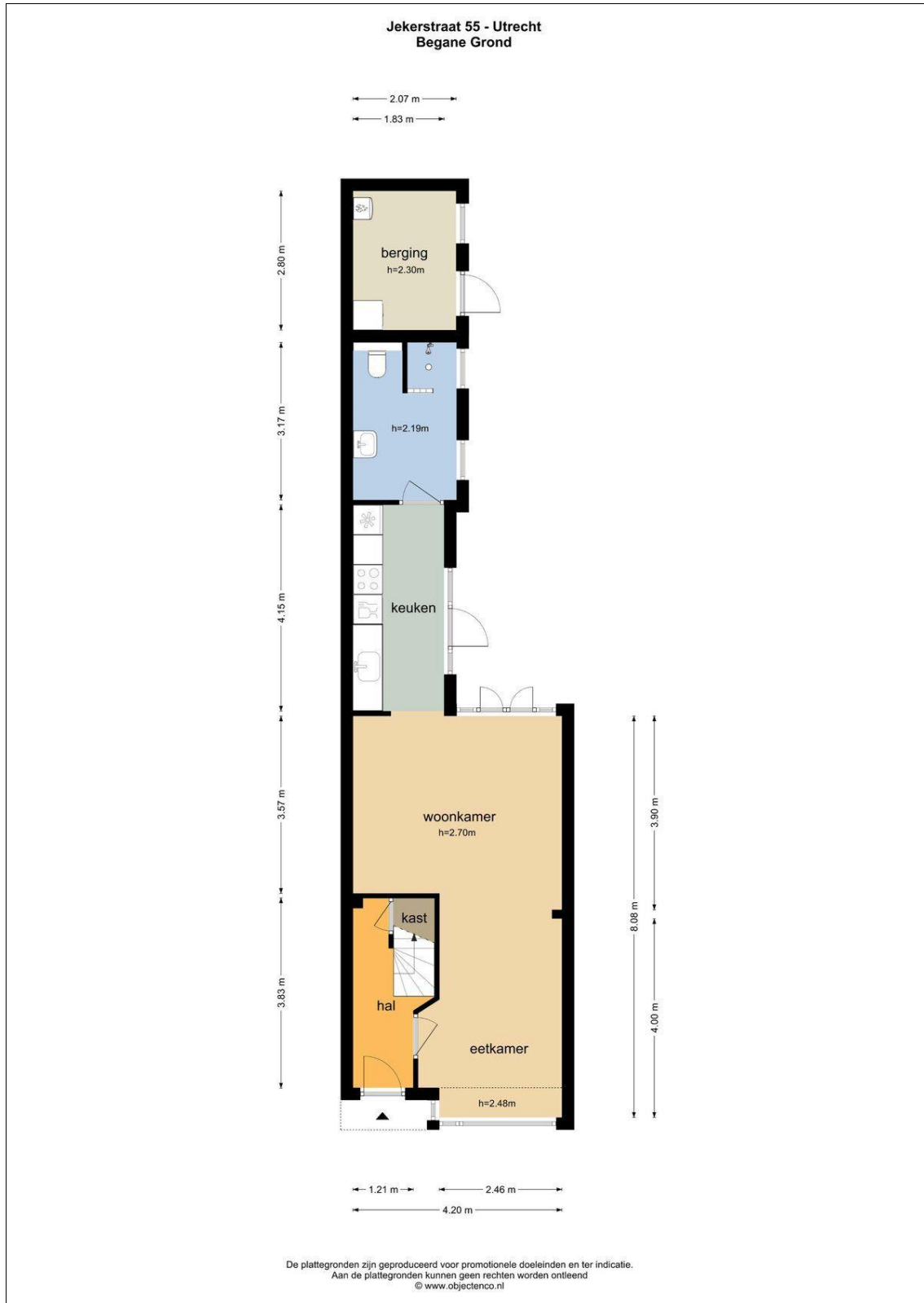

Alle informatie is geheel vrijblijvend. Aan deze informatie kunnen geen rechten worden ontleend.

Door ons wordt geen aansprakelijkheid aanvaard behoudens voor zover de door ons verplicht afgesloten beroeps-aansprakelijkheidsverzekering in voorkomend geval aanspraak op een uitkering geeft.

Jekerstraat 55 - Utrecht
Eerste Verdieping

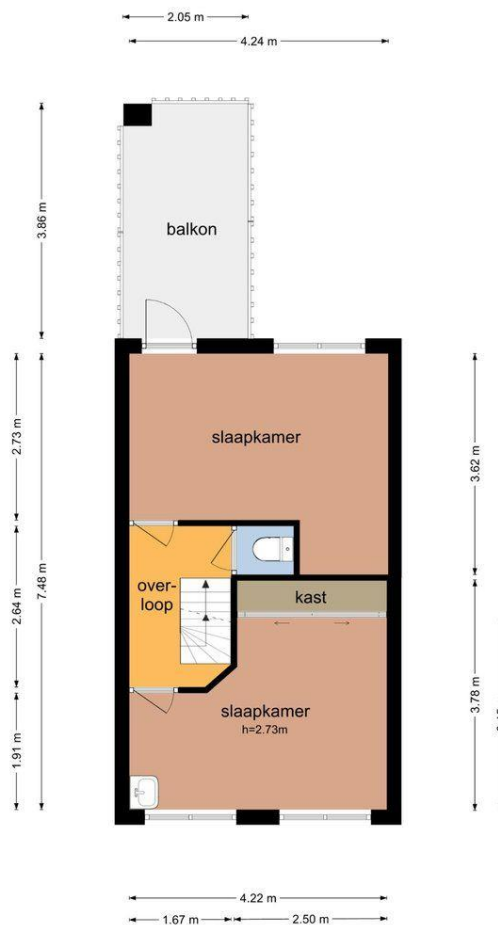

De plattegronden zijn geproduceerd voor promotionele doeleinden en ter indicatie.
Aan de plattegronden kunnen geen rechten worden ontleend
© www.objectenco.nl

Alle informatie is geheel vrijblijvend. Aan deze informatie kunnen geen rechten worden ontleend.

Door ons wordt geen aansprakelijkheid aanvaard behoudens voor zover de door ons verplicht afgesloten beroeps-aansprakelijkheidsverzekering in voorkomend geval aanspraak op een uitkering geeft.



Alle informatie is geheel vrijblijvend. Aan deze informatie kunnen geen rechten worden ontleend.

Door ons wordt geen aansprakelijkheid aanvaard behoudens voor zover de door ons verplicht afgesloten beroeps-aansprakelijkheidsverzekering in voorkomend geval aanspraak op een uitkering geeft.

Jekerstraat 55 - Utrecht
Tweede Verdieping

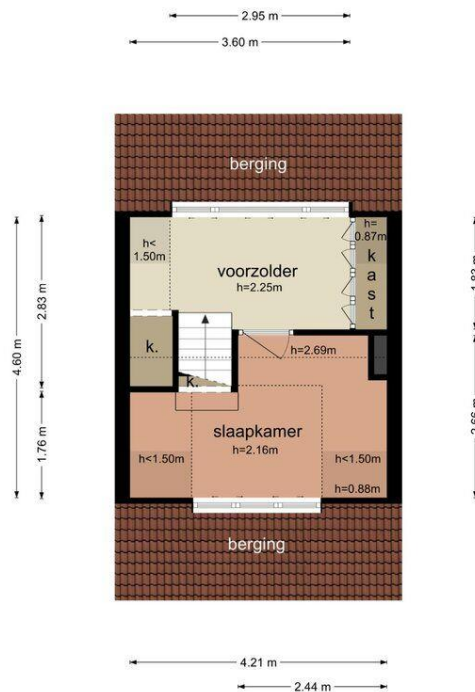

De plattegronden zijn geproduceerd voor promotionele doeleinden en ter indicatie.
Aan de plattegronden kunnen geen rechten worden ontleend
© www.objectenco.nl

Alle informatie is geheel vrijblijvend. Aan deze informatie kunnen geen rechten worden ontleend.

Door ons wordt geen aansprakelijkheid aanvaard behoudens voor zover de door ons verplicht afgesloten beroeps-aansprakelijkheidsverzekering in voorkomend geval aanspraak op een uitkering geeft.

Waltmann

MAKELAARS

SINDS 1887

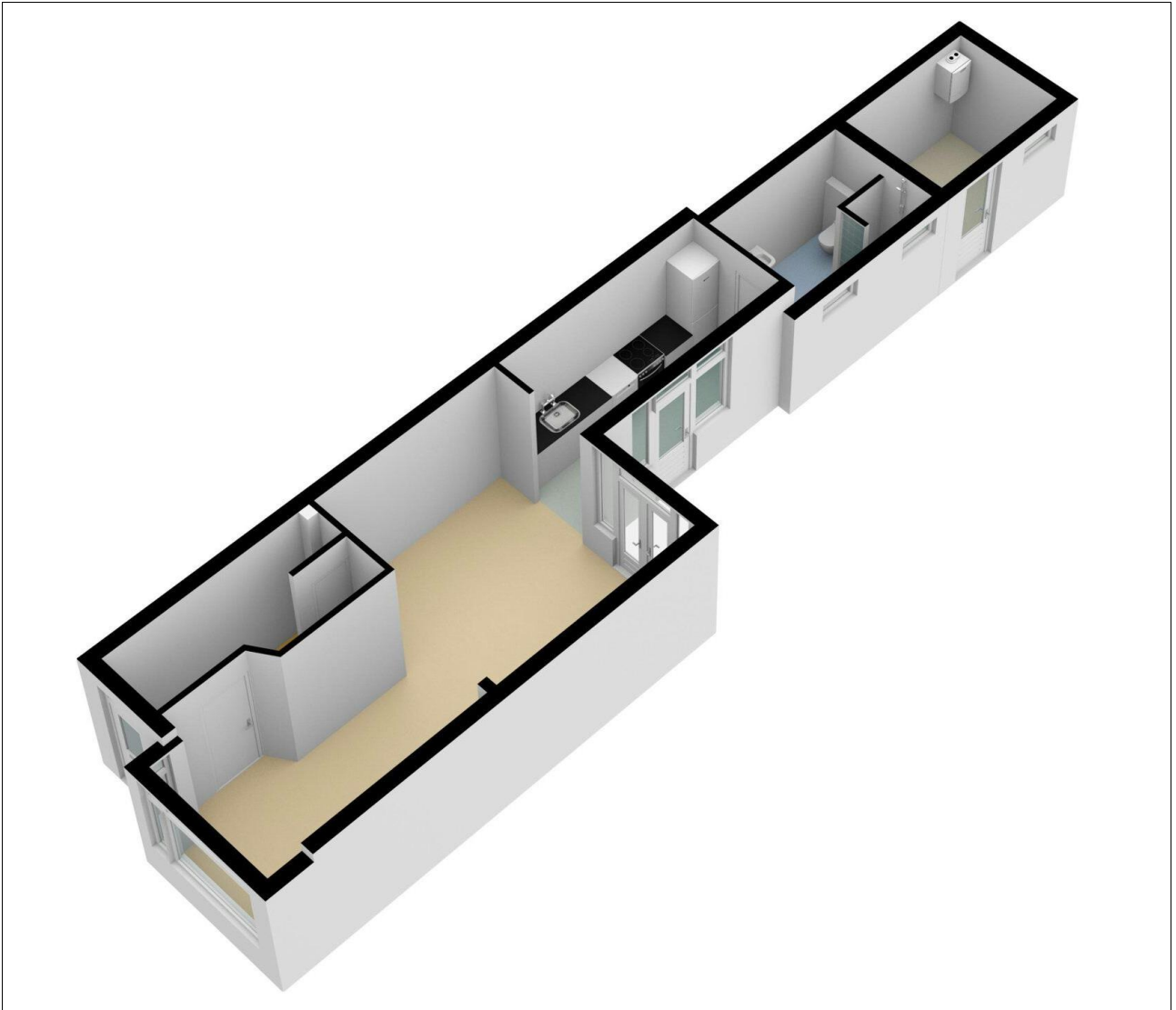

Alle informatie is geheel vrijblijvend. Aan deze informatie kunnen geen rechten worden ontleend.

Door ons wordt geen aansprakelijkheid aanvaard behoudens voor zover de door ons verplicht afgesloten beroeps-aansprakelijkheidsverzekering in voorkomend geval aanspraak op een uitkering geeft.

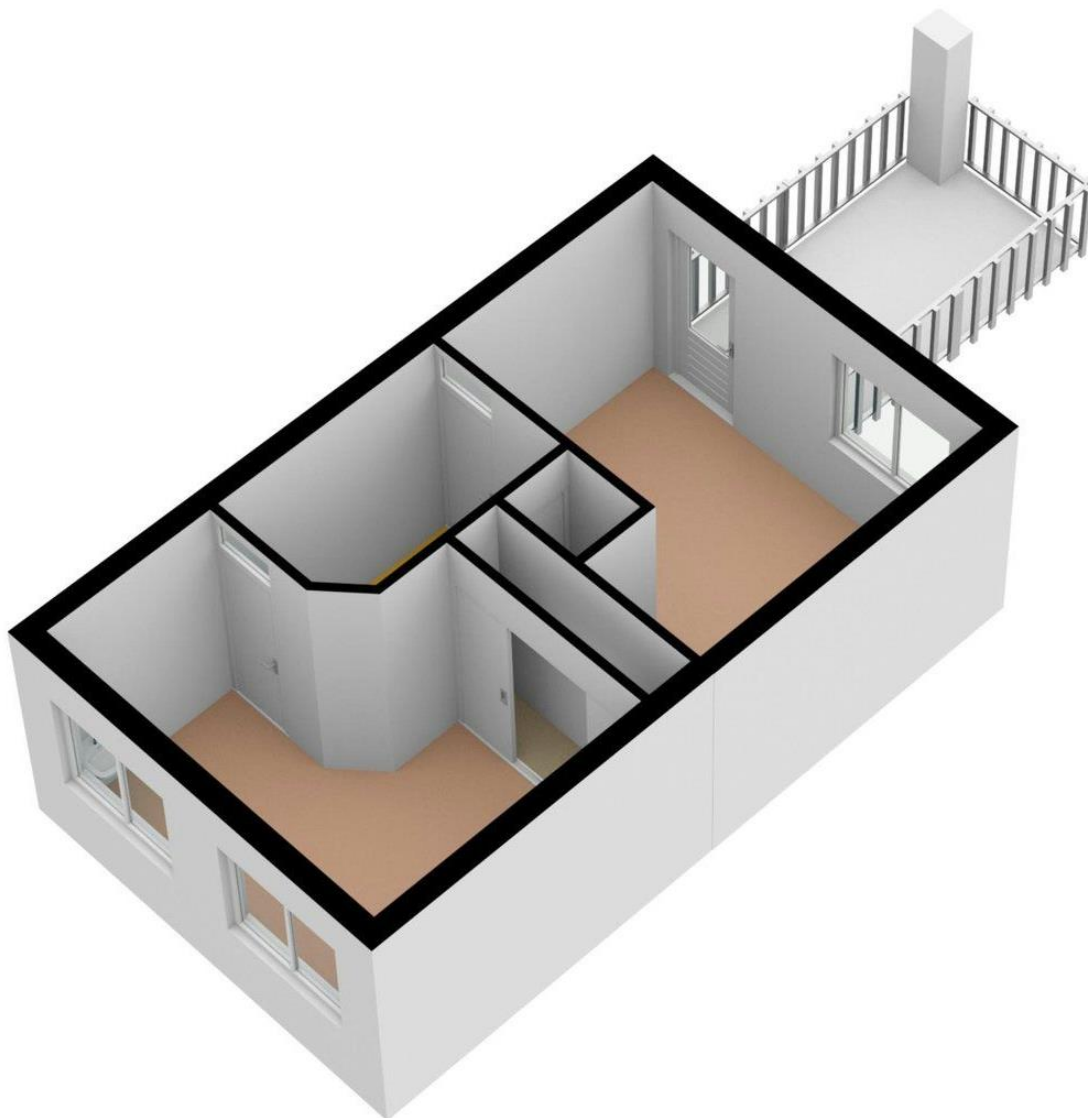

Alle informatie is geheel vrijblijvend. Aan deze informatie kunnen geen rechten worden ontleend.

Door ons wordt geen aansprakelijkheid aanvaard behoudens voor zover de door ons verplicht afgesloten beroeps-aansprakelijkheidsverzekering in voorkomend geval aanspraak op een uitkering geeft.

Waltmann

MAKELAARS

SINDS 1887

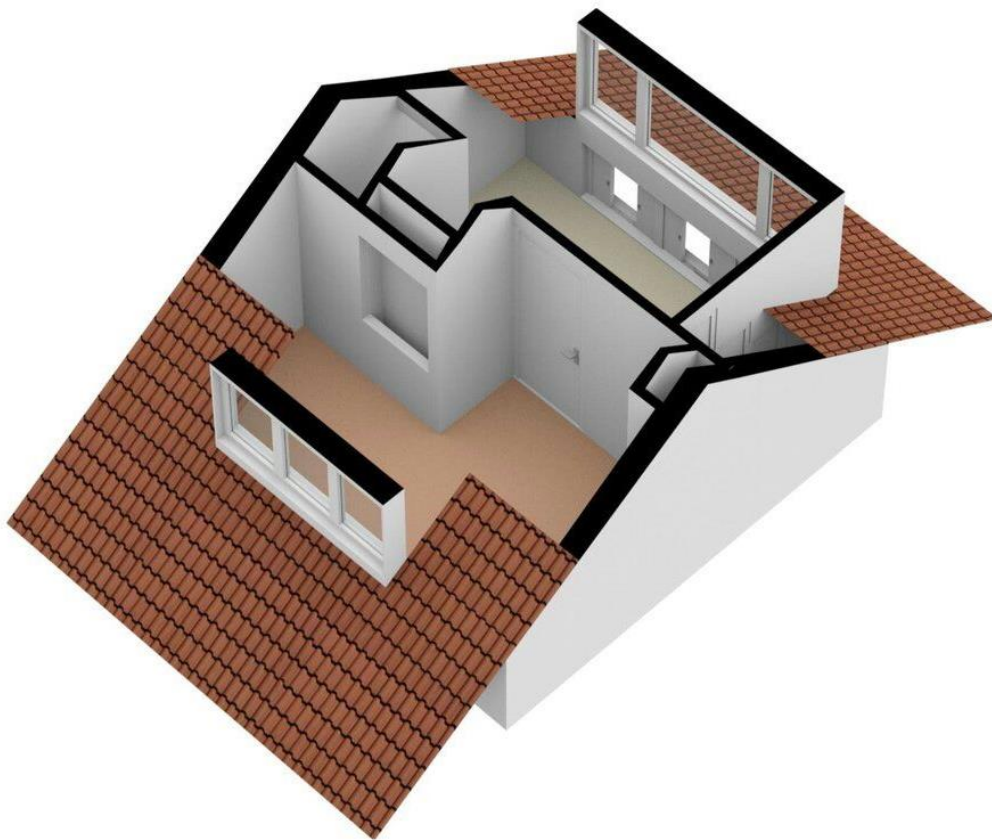

Alle informatie is geheel vrijblijvend. Aan deze informatie kunnen geen rechten worden ontleend.

Door ons wordt geen aansprakelijkheid aanvaard behoudens voor zover de door ons verplicht afgesloten beroeps-aansprakelijkheidsverzekering in voorkomend geval aanspraak op een uitkering geeft.

NEN 2580 MEETRAPPOR

Object&co

Conform de branchebrede NVM cs meetinstructies op basis van de NEN 2580:2007 NL, 'Oppervlakten en inhoud van gebouwen – Termen, definities en bepalingen-methoden', inclusief het correctieblad NEN 2580:2007/C1:2008.



Object type Woning
Adres **Jekerstraat 55**
Postcode/Plaats **3521 EC Utrecht**

Datum Meetopname 16 maart 2020
Datum Meetrapport 17 maart 2020
Meetrapport O&c OC-2020-62779
Meetcertificaat Type A Op locatie gecontroleerd en ingemeten
Status Definitief

Opdrachtgever Waltmann Makelaars
Adres Maliebaan 71
Postcode/Plaats 3581 CG Utrecht

Informatie bij het rapport

Object&co Nederland BV heeft een NEN 2580 meetrapport samengesteld, waarin de gebruiksoppervlaktes gesplitst per woonlaag en/of bijzondere ruimten zijn aangegeven.

Het meetrapport is opgesteld conform de richtlijnen NEN 2580:2007 NL, 'Oppervlakten en inhouden van gebouwen – Termen, definities en bepalings-methoden', inclusief het correctieblad NEN 2580:2007/C1:2008.

Verantwoording Meetrapport NEN 2580

- De meting heeft plaatsgevonden op **16 maart 2020** waarbij de maatvoering van alle ruimten is nagemeten en genoteerd alsmede gecontroleerd op gebruiksfunctie;
- Indien de woningscheidende muur wordt gedeeld met een naastgelegen binnenruimte, dan is voor de maatvoering het hart van de muur aangehouden;
- Op de zolderverdieping is er eventueel rekening gehouden met een beperkte stahoogte < 1,50 meter, veroorzaakt door de schuine daklijn.

Object&co Nederland BV heeft de navolgende vloeroppervlakten en inhoud vastgesteld:

Bruto vloeroppervlakte - Woning	133,20 m ²
Bruto vloeroppervlakte - Geheel Perceel	140,90 m ²
Gebruiksoppervlakte(n) - Wonen	96,20 m²
Gebruiksoppervlakte(n) - Overige inpandige ruimte(n)	6,00 m²
Gebruiksoppervlakte(n) - Gebouwgebonden buitenruimte(n)	7,70 m²
Gebruiksoppervlakte(n) - Externe bergruimte(n)	0,00 m²
Bruto inhoud - Woning	378,16 m³
Bruto inhoud - Geheel Perceel	378,16 m ³

Rapport opgemaakt door Mario van Essen, naar beste kennis en wetenschap, geheel te goeder trouw.
Op locatie ingemeten door Robert van Walsem op 16 maart 2020.

Hilversum, 17 maart 2020



Ing. Mario van Essen
Object&co Nederland BV

Lijst van zaken



Persoonlijke gegevens

Adres te verkopen woning: Jekerstraat 55, 3521 EC Utrecht

Datum: 30-06-2020

Voor de onderstaande zaken -ongeacht of ze roerend dan wel onroerend zijn- geldt dat ze soms wel en soms niet in de woning achterblijven. De lijst is bedoeld om duidelijkheid te scheppen om discussies achteraf te voorkomen.

Let op! Indien er geen duidelijkheid bestaat omtrent een zaak en/of indien er geen nadere afspraken zijn gemaakt over een zaak betekent dit dat de betreffende zaak wordt meegenomen door verkoper en dus **niet** achterblijft in de woning.

	Blijft achter	Gaat mee	Kan worden overgenomen	N.v.t.
Woning				
<i>Interieur</i>				
Verlichting, te weten:				
- Inbouwspots/dimmers	<input checked="" type="checkbox"/>	<input type="checkbox"/>	<input type="checkbox"/>	<input type="checkbox"/>
- Opbouwspots/armaturen/lampen/dimmers	<input checked="" type="checkbox"/>	<input type="checkbox"/>	<input type="checkbox"/>	<input type="checkbox"/>
- Losse (hang)lampen	<input type="checkbox"/>	<input type="checkbox"/>	<input type="checkbox"/>	<input checked="" type="checkbox"/>
-	<input type="checkbox"/>	<input type="checkbox"/>	<input type="checkbox"/>	<input checked="" type="checkbox"/>
-	<input type="checkbox"/>	<input type="checkbox"/>	<input type="checkbox"/>	<input checked="" type="checkbox"/>
(Losse) kasten, legplanken, te weten:				
- Boekenplank op kinderkamer	<input checked="" type="checkbox"/>	<input type="checkbox"/>	<input type="checkbox"/>	<input type="checkbox"/>
- Stapelbed in huisvorm op kinderkamer	<input type="checkbox"/>	<input type="checkbox"/>	<input checked="" type="checkbox"/>	<input type="checkbox"/>
Raamdecoratie/zonwering binnen, te weten:				
- Gordijnrails	<input type="checkbox"/>	<input type="checkbox"/>	<input type="checkbox"/>	<input checked="" type="checkbox"/>
- Gordijnen	<input type="checkbox"/>	<input type="checkbox"/>	<input type="checkbox"/>	<input checked="" type="checkbox"/>
- Overgordijnen	<input type="checkbox"/>	<input type="checkbox"/>	<input type="checkbox"/>	<input checked="" type="checkbox"/>
- Vitrages	<input type="checkbox"/>	<input type="checkbox"/>	<input type="checkbox"/>	<input checked="" type="checkbox"/>
- Rolgordijnen	<input checked="" type="checkbox"/>	<input type="checkbox"/>	<input type="checkbox"/>	<input type="checkbox"/>
- Lamellen	<input type="checkbox"/>	<input type="checkbox"/>	<input type="checkbox"/>	<input checked="" type="checkbox"/>
- Jaloezieën	<input type="checkbox"/>	<input type="checkbox"/>	<input type="checkbox"/>	<input checked="" type="checkbox"/>
- (Losse) horren/rolhorren	<input type="checkbox"/>	<input type="checkbox"/>	<input type="checkbox"/>	<input checked="" type="checkbox"/>
-	<input type="checkbox"/>	<input type="checkbox"/>	<input type="checkbox"/>	<input checked="" type="checkbox"/>
-	<input type="checkbox"/>	<input type="checkbox"/>	<input type="checkbox"/>	<input checked="" type="checkbox"/>
Vloerdecoratie, te weten:				
- Vloerbedekking	<input type="checkbox"/>	<input type="checkbox"/>	<input type="checkbox"/>	<input checked="" type="checkbox"/>
- Parketvloer	<input type="checkbox"/>	<input type="checkbox"/>	<input type="checkbox"/>	<input checked="" type="checkbox"/>
- Houten vloer(delen)	<input checked="" type="checkbox"/>	<input type="checkbox"/>	<input type="checkbox"/>	<input type="checkbox"/>
- Laminaat	<input checked="" type="checkbox"/>	<input type="checkbox"/>	<input type="checkbox"/>	<input type="checkbox"/>
- Plavuizen	<input type="checkbox"/>	<input type="checkbox"/>	<input type="checkbox"/>	<input checked="" type="checkbox"/>
-	<input type="checkbox"/>	<input type="checkbox"/>	<input type="checkbox"/>	<input checked="" type="checkbox"/>
-	<input type="checkbox"/>	<input type="checkbox"/>	<input type="checkbox"/>	<input checked="" type="checkbox"/>
(Voorzet) openhaard met toebehoren	<input type="checkbox"/>	<input type="checkbox"/>	<input type="checkbox"/>	<input checked="" type="checkbox"/>
Allesbrander	<input type="checkbox"/>	<input type="checkbox"/>	<input type="checkbox"/>	<input checked="" type="checkbox"/>
Houtkachel	<input type="checkbox"/>	<input type="checkbox"/>	<input type="checkbox"/>	<input checked="" type="checkbox"/>
(Gas)kachels	<input type="checkbox"/>	<input type="checkbox"/>	<input type="checkbox"/>	<input checked="" type="checkbox"/>

Lijst van zaken



	Blijft achter	Gaat mee	Kan worden overgenomen	N.v.t.
Designradiator(en)	<input checked="" type="checkbox"/>	<input type="checkbox"/>	<input type="checkbox"/>	<input type="checkbox"/>
Radiatorafwerking	<input type="checkbox"/>	<input type="checkbox"/>	<input type="checkbox"/>	<input checked="" type="checkbox"/>
Overige, te weten:				
– Spiegelwanden	<input type="checkbox"/>	<input type="checkbox"/>	<input type="checkbox"/>	<input checked="" type="checkbox"/>
– Schilderij ophangstelsysteem	<input checked="" type="checkbox"/>	<input type="checkbox"/>	<input type="checkbox"/>	<input type="checkbox"/>
– Ronde spiegel (merk Gispen) en wastafel op slaapkamer	<input checked="" type="checkbox"/>	<input type="checkbox"/>	<input type="checkbox"/>	<input type="checkbox"/>
– Schoenenkast, ronde spiegel (merk Gispen) en kapstok in de gang (merk Gispen)	<input checked="" type="checkbox"/>	<input type="checkbox"/>	<input type="checkbox"/>	<input type="checkbox"/>
–	<input type="checkbox"/>	<input type="checkbox"/>	<input type="checkbox"/>	<input checked="" type="checkbox"/>
–	<input type="checkbox"/>	<input type="checkbox"/>	<input type="checkbox"/>	<input checked="" type="checkbox"/>
Keuken				
Keukenblok (met bovenkasten)	<input checked="" type="checkbox"/>	<input type="checkbox"/>	<input type="checkbox"/>	<input type="checkbox"/>
Keuken (inbouw)apparatuur, te weten:				
– Kookplaat	<input checked="" type="checkbox"/>	<input type="checkbox"/>	<input type="checkbox"/>	<input type="checkbox"/>
– (Gas) fornuis	<input checked="" type="checkbox"/>	<input type="checkbox"/>	<input type="checkbox"/>	<input type="checkbox"/>
– Afzuigkap	<input checked="" type="checkbox"/>	<input type="checkbox"/>	<input type="checkbox"/>	<input type="checkbox"/>
– Magnetron	<input type="checkbox"/>	<input type="checkbox"/>	<input type="checkbox"/>	<input checked="" type="checkbox"/>
– Oven	<input type="checkbox"/>	<input type="checkbox"/>	<input type="checkbox"/>	<input checked="" type="checkbox"/>
– Combi-oven/combimagnetron	<input checked="" type="checkbox"/>	<input type="checkbox"/>	<input type="checkbox"/>	<input type="checkbox"/>
– Koelkast	<input type="checkbox"/>	<input type="checkbox"/>	<input type="checkbox"/>	<input checked="" type="checkbox"/>
– Vriezer	<input type="checkbox"/>	<input type="checkbox"/>	<input type="checkbox"/>	<input checked="" type="checkbox"/>
– Koel-vriescombinatie	<input checked="" type="checkbox"/>	<input type="checkbox"/>	<input type="checkbox"/>	<input type="checkbox"/>
– Vaatwasser	<input checked="" type="checkbox"/>	<input type="checkbox"/>	<input type="checkbox"/>	<input type="checkbox"/>
– Quooker	<input type="checkbox"/>	<input type="checkbox"/>	<input type="checkbox"/>	<input checked="" type="checkbox"/>
– Koffiezetapparaat	<input type="checkbox"/>	<input checked="" type="checkbox"/>	<input type="checkbox"/>	<input type="checkbox"/>
–	<input type="checkbox"/>	<input type="checkbox"/>	<input type="checkbox"/>	<input checked="" type="checkbox"/>
–	<input type="checkbox"/>	<input type="checkbox"/>	<input type="checkbox"/>	<input checked="" type="checkbox"/>
Keukenaccessoires, te weten:				
–	<input type="checkbox"/>	<input type="checkbox"/>	<input type="checkbox"/>	<input checked="" type="checkbox"/>
–	<input type="checkbox"/>	<input type="checkbox"/>	<input type="checkbox"/>	<input checked="" type="checkbox"/>
Sanitair/sauna				
Toilet met de volgende toebehoren:				
– Toilet	<input checked="" type="checkbox"/>	<input type="checkbox"/>	<input type="checkbox"/>	<input type="checkbox"/>
– Toilethouder	<input checked="" type="checkbox"/>	<input type="checkbox"/>	<input type="checkbox"/>	<input type="checkbox"/>
– Toiletborstel(houder)	<input type="checkbox"/>	<input type="checkbox"/>	<input type="checkbox"/>	<input checked="" type="checkbox"/>
– Fontein	<input checked="" type="checkbox"/>	<input type="checkbox"/>	<input type="checkbox"/>	<input type="checkbox"/>
–	<input type="checkbox"/>	<input type="checkbox"/>	<input type="checkbox"/>	<input checked="" type="checkbox"/>
–	<input type="checkbox"/>	<input type="checkbox"/>	<input type="checkbox"/>	<input checked="" type="checkbox"/>
Badkamer met de volgende toebehoren:				
– Ligbad	<input type="checkbox"/>	<input type="checkbox"/>	<input type="checkbox"/>	<input checked="" type="checkbox"/>
– Jacuzzi/whirlpool	<input type="checkbox"/>	<input type="checkbox"/>	<input type="checkbox"/>	<input checked="" type="checkbox"/>
– Douche (cabine/scherm)	<input checked="" type="checkbox"/>	<input type="checkbox"/>	<input type="checkbox"/>	<input type="checkbox"/>
– Stoomdouche (cabine)	<input type="checkbox"/>	<input type="checkbox"/>	<input type="checkbox"/>	<input checked="" type="checkbox"/>
	Blijft achter	Gaat mee	Kan worden overgenomen	N.v.t.
– Wastafel	<input checked="" type="checkbox"/>	<input type="checkbox"/>	<input type="checkbox"/>	<input type="checkbox"/>
– Wastafelmeubel	<input checked="" type="checkbox"/>	<input type="checkbox"/>	<input type="checkbox"/>	<input type="checkbox"/>
– Planchet	<input type="checkbox"/>	<input type="checkbox"/>	<input type="checkbox"/>	<input checked="" type="checkbox"/>

Lijst van zaken



- Toiletkast	<input type="checkbox"/>	<input type="checkbox"/>	<input type="checkbox"/>	<input checked="" type="checkbox"/>
- Toilet	<input checked="" type="checkbox"/>	<input type="checkbox"/>	<input type="checkbox"/>	<input type="checkbox"/>
- Toiletrolhouder	<input checked="" type="checkbox"/>	<input type="checkbox"/>	<input type="checkbox"/>	<input type="checkbox"/>
- Toiletborstel(houder)	<input type="checkbox"/>	<input type="checkbox"/>	<input type="checkbox"/>	<input checked="" type="checkbox"/>
-	<input type="checkbox"/>	<input type="checkbox"/>	<input type="checkbox"/>	<input checked="" type="checkbox"/>
-	<input type="checkbox"/>	<input type="checkbox"/>	<input type="checkbox"/>	<input checked="" type="checkbox"/>
Sauna met toebehoren	<input type="checkbox"/>	<input type="checkbox"/>	<input type="checkbox"/>	<input checked="" type="checkbox"/>
	<input type="checkbox"/>	<input type="checkbox"/>	<input type="checkbox"/>	<input checked="" type="checkbox"/>

Exterieur/Installaties/Veiligheid/Energiebesparing

Schotel/antenne	<input type="checkbox"/>	<input type="checkbox"/>	<input type="checkbox"/>	<input checked="" type="checkbox"/>
Brievenbus	<input type="checkbox"/>	<input type="checkbox"/>	<input type="checkbox"/>	<input checked="" type="checkbox"/>
(Voordeur)bel	<input type="checkbox"/>	<input type="checkbox"/>	<input type="checkbox"/>	<input checked="" type="checkbox"/>
Alarminstallatie	<input type="checkbox"/>	<input type="checkbox"/>	<input type="checkbox"/>	<input checked="" type="checkbox"/>
(Veiligheids)sloten en overige inbraakpreventie	<input type="checkbox"/>	<input type="checkbox"/>	<input type="checkbox"/>	<input checked="" type="checkbox"/>
Rookmelders	<input checked="" type="checkbox"/>	<input type="checkbox"/>	<input type="checkbox"/>	<input type="checkbox"/>
Screens/rolluiken	<input checked="" type="checkbox"/>	<input type="checkbox"/>	<input type="checkbox"/>	<input type="checkbox"/>
CV met toebehoren	<input checked="" type="checkbox"/>	<input type="checkbox"/>	<input type="checkbox"/>	<input type="checkbox"/>
(Klok)thermostaat	<input checked="" type="checkbox"/>	<input type="checkbox"/>	<input type="checkbox"/>	<input type="checkbox"/>
Warmwatervoorziening, te weten:				
- Via CV-installatie	<input checked="" type="checkbox"/>	<input type="checkbox"/>	<input type="checkbox"/>	<input type="checkbox"/>
- Boiler	<input checked="" type="checkbox"/>	<input type="checkbox"/>	<input type="checkbox"/>	<input type="checkbox"/>
- Close-in boiler	<input type="checkbox"/>	<input type="checkbox"/>	<input type="checkbox"/>	<input checked="" type="checkbox"/>
- Geiser	<input type="checkbox"/>	<input type="checkbox"/>	<input type="checkbox"/>	<input checked="" type="checkbox"/>
-	<input type="checkbox"/>	<input type="checkbox"/>	<input type="checkbox"/>	<input checked="" type="checkbox"/>
-	<input type="checkbox"/>	<input type="checkbox"/>	<input type="checkbox"/>	<input checked="" type="checkbox"/>
Mechanische ventilatie	<input type="checkbox"/>	<input type="checkbox"/>	<input type="checkbox"/>	<input checked="" type="checkbox"/>
Luchtbehandeling	<input type="checkbox"/>	<input type="checkbox"/>	<input type="checkbox"/>	<input checked="" type="checkbox"/>
Airconditioning met toebehoren (aantal:)	<input type="checkbox"/>	<input type="checkbox"/>	<input type="checkbox"/>	<input checked="" type="checkbox"/>
Isolatievoorzieningen (voorzetramen/radiatorfolie etc.), te weten:				
-	<input type="checkbox"/>	<input type="checkbox"/>	<input type="checkbox"/>	<input checked="" type="checkbox"/>
-	<input type="checkbox"/>	<input type="checkbox"/>	<input type="checkbox"/>	<input checked="" type="checkbox"/>
Telefoonaansluiting/internetaansluiting	<input type="checkbox"/>	<input type="checkbox"/>	<input type="checkbox"/>	<input checked="" type="checkbox"/>
Veiligheidsschakelaar wasautomaat	<input type="checkbox"/>	<input type="checkbox"/>	<input type="checkbox"/>	<input checked="" type="checkbox"/>
Waterslot wasautomaat	<input type="checkbox"/>	<input type="checkbox"/>	<input type="checkbox"/>	<input checked="" type="checkbox"/>
Zonnepanelen	<input type="checkbox"/>	<input type="checkbox"/>	<input type="checkbox"/>	<input checked="" type="checkbox"/>
	<input type="checkbox"/>	<input type="checkbox"/>	<input type="checkbox"/>	<input checked="" type="checkbox"/>
	<input type="checkbox"/>	<input type="checkbox"/>	<input type="checkbox"/>	<input checked="" type="checkbox"/>

Lijst van zaken



N.v.t.

Blijft achter Gaat mee Kan worden overgenomen

Tuin

Inrichting

Tuinaanleg/bestrating	<input checked="" type="checkbox"/>	<input type="checkbox"/>	<input type="checkbox"/>	<input type="checkbox"/>
Beplanting	<input checked="" type="checkbox"/>	<input type="checkbox"/>	<input type="checkbox"/>	<input type="checkbox"/>
	<input type="checkbox"/>	<input type="checkbox"/>	<input type="checkbox"/>	<input checked="" type="checkbox"/>

Verlichting/installaties

Buitenverlichting	<input checked="" type="checkbox"/>	<input type="checkbox"/>	<input type="checkbox"/>	<input type="checkbox"/>
Tijd- of schemerschakelaar/bewegingsmelder	<input checked="" type="checkbox"/>	<input type="checkbox"/>	<input type="checkbox"/>	<input type="checkbox"/>
	<input type="checkbox"/>	<input type="checkbox"/>	<input type="checkbox"/>	<input checked="" type="checkbox"/>

Bebouwing

Tuinhuis/buitenberging	<input type="checkbox"/>	<input type="checkbox"/>	<input type="checkbox"/>	<input checked="" type="checkbox"/>
Kasten/werkbank in tuinhuis/berging	<input checked="" type="checkbox"/>	<input type="checkbox"/>	<input type="checkbox"/>	<input type="checkbox"/>
(Broei)kas	<input type="checkbox"/>	<input type="checkbox"/>	<input type="checkbox"/>	<input checked="" type="checkbox"/>
	<input type="checkbox"/>	<input type="checkbox"/>	<input type="checkbox"/>	<input checked="" type="checkbox"/>
	<input type="checkbox"/>	<input type="checkbox"/>	<input type="checkbox"/>	<input checked="" type="checkbox"/>

Overig

Overige tuin, te weten:

- (Sier)hek	<input type="checkbox"/>	<input type="checkbox"/>	<input type="checkbox"/>	<input checked="" type="checkbox"/>
- Vlaggenmast(houder)	<input type="checkbox"/>	<input type="checkbox"/>	<input type="checkbox"/>	<input checked="" type="checkbox"/>
-	<input type="checkbox"/>	<input type="checkbox"/>	<input type="checkbox"/>	<input checked="" type="checkbox"/>
-	<input type="checkbox"/>	<input type="checkbox"/>	<input type="checkbox"/>	<input checked="" type="checkbox"/>

Overig

Zijn er zaken die geen eigendom zijn van verkoper omdat er sprake is van een leasecontract. Zo ja, neemt verkoper de zaak mee of moet het betreffende contract worden overgenomen?

	Ja	Nee	Gaat mee	Moet worden overgenomen
CV/geiser/boiler	<input type="checkbox"/>	<input checked="" type="checkbox"/>	<input type="checkbox"/>	<input type="checkbox"/>
Keuken/tuin/kozijnen	<input type="checkbox"/>	<input checked="" type="checkbox"/>	<input type="checkbox"/>	<input type="checkbox"/>
Intelligente thermostaten e.d.	<input type="checkbox"/>	<input checked="" type="checkbox"/>	<input type="checkbox"/>	<input type="checkbox"/>
Stadsverwarming	<input type="checkbox"/>	<input checked="" type="checkbox"/>	<input type="checkbox"/>	<input type="checkbox"/>
Zonnepanelen	<input type="checkbox"/>	<input checked="" type="checkbox"/>	<input type="checkbox"/>	<input type="checkbox"/>
-	<input type="checkbox"/>	<input checked="" type="checkbox"/>	<input type="checkbox"/>	<input type="checkbox"/>
-	<input type="checkbox"/>	<input checked="" type="checkbox"/>	<input type="checkbox"/>	<input type="checkbox"/>

Bijlage(n) over te nemen contracten:

- KlimaService Bilthoven onderhoudscontract ketel
-

Voor akkoord,

De opdrachtgever/verkoper,
(en echtgeno(o)t(e)/partner)

plaats en datum:

Koper,
(en echtgeno(o)t(e)/partner)

plaats en datum:

Vragenlijst voor de verkoop van een woning

Indien u dat nodig vindt, kunt u nadere informatie geven aan het einde van deze vragenlijst of bij de tekst. Als u twijfelt over de juiste beantwoording, of als u een vraag niet begrijpt, zet dan een vraagteken voor de vraag. Neem dan zo snel mogelijk contact op met uw NVM-makelaar.

(* Een kopie van deel B wordt verstrekt aan de koper en kan, indien partijen dit wensen, als bijlage aan de koopakte gehecht worden.)

DEEL B

Persoonlijke gegevens

Adres te verkopen perceel Jekerstraat 55 te Utrecht

1. Bijzonderheden

- a. Zijn er nadat u het perceel in eigendom hebt gekregen nog andere, eventuele aanvullende notariële of onderhandse akten opgesteld met betrekking tot het perceel? **Nee**
- b. Zijn er voor zover u bekend mondelinge of schriftelijke afspraken gemaakt over aangrenzende percelen? **Nee**
(Denk hierbij aan regelingen voor het gebruik van een poort, schuur, garage, tuin, overeenkomsten met meerdere burens, toezeggingen, erfafscheidingen.)
Zo ja, welke zijn dat : _____
- c. Wijken de huidige terreinafscheidingen volgens u af van de kadastrale eigendomsgrenzen? **Nee**
(Denk hierbij ook aan strookjes grond van de gemeente die u in gebruik heeft, of grond van u die gebruikt wordt door de burens.)
Zo ja, waaruit bestaat die afwijking? : _____
- d. Is een gedeelte van uw pand, schuur, garage of schutting gebouwd op grond van de burens of andersom? **Nee**
Zo ja, graag nader toelichten : _____
- e. Heeft u grond van derden in gebruik? **Nee**
Zo ja, welke? : _____
- f. Rusten er voor zover u weet rechten op het perceel, zoals erfpacht, opstalrecht, vruchtgebruik, erfdiensbaarheden, kwalitatieve rechten of verplichtingen, kettingbedingen, voorkeursrechten, optierechten, rechten van wederinkoop, huurkoop, concurrentiebedingen etc.? **Nee**
(Bijvoorbeeld recht van overpad, 1e recht van koop verstrekt aan derden, lopende, geschillen afspraken met betrekking tot gebruik van grond aan of van derden, verhuur, optiebedingen, etc.)
Zo ja, welke? : _____
- g. Is de wet Voorkeursrecht Gemeenten van toepassing? **Nee**
- h. Is er een anti-speculatiebeding van toepassing op de woning? **Nee**
Zo ja, hoe lang nog? : _____
- i. Is er sprake van een beschermd stads- of dorpsgezicht? **Nee**
Is er sprake van een gemeentelijk of rijksmonument? **Nee**
Is er sprake van een beeldbepalend object? **Nee**
- j. Is er sprake van ruilverkaveling? **Nee**
- k. Is er sprake van onteigening? **Nee**
- l. Is de woning of de grond geheel of gedeeltelijk verhuurd of bij anderen in gebruik? **Nee**
Zo ja:
- is er een huurcontract? **Nee**
- welk gedeelte is verhuurd? : _____

- welke delen vallen onder gezamenlijk gebruik? : _____
- welke zaken zijn van de huurder en mag hij verwijderen bij ontruiming? : _____
(Bijvoorbeeld geiser, keuken, lampen)
- heeft de huurder een waarborgsom gestort? **Nee**
Zo ja, hoeveel? € _____
- heeft u nog andere afspraken met de huurders gemaakt? **Nee**
Zo ja, welke? : _____
- m. Is er over het pand een geschil/procedures gaande, al dan niet bij de rechter, huurcommissie of een andere instantie? (Bijvoorbeeld onteigening/kwesties met burenen.) **Nee**
Zo ja, welke is/zijn dat? : _____
- n. Is er bezwaar gemaakt tegen de waardebeschikking WOZ? **Nee**
Zo ja, toelichting : _____
- o. Zijn er door de overheid of nutsbedrijven verbeteringen of herstellingen voorgeschreven of aangekondigd die nog niet naar behoren zijn uitgevoerd? **Nee**
- p. Zijn er in het verleden subsidies of premies verstrekt die bij verkoop van de woning voor een deel kunnen worden teruggevorderd? **Nee**
- q. Is het pand onbewoonbaar verklaard of in het verleden ooit onbewoonbaar verklaard geweest? **Nee**
- r. Is er bij verkoop sprake van een omzetbelastingheffing? **Nee**
(Bijvoorbeeld omdat het een voormalig bedrijfsonroerendgoed is, of een woonwoning met praktijkgedeelte, of omdat u pas ingrijpend verbouwd hebt.)
- s. Hoe gebruikt u de woning nu? : **woning**
(Bijvoorbeeld woning, praktijk, winkel, opslag.)
- t. Is dat gebruik volgens de gemeente toegestaan? **Ja**
- 2. Gevels**
- a. Is er sprake (geweest) van vochtdoorslag of aanhoudend vochtige plekken op de gevels? **Nee**
Zo ja, waar? : _____
- b. Zijn er (gerepareerde) scheuren/beschadigingen in/aan de gevels aanwezig? **Ja**
Zo ja, waar? : **Boven tuindeuren zit een scheur (was al bij aankoop)**
- c. Zijn de gevels tijdens de bouw geïsoleerd? **Nee**
Zo nee, zijn de gevels daarna geïsoleerd? **Nee**
- d. Zijn de gevels ooit gereinigd? **Nee**
Zo ja, volgens welke methode? : _____
- 3. Dak(en)**
- a. Hoe oud zijn de daken?
Platte daken : **2 jaar geleden laten vervangen**
Overige daken : **Geen idee**
- b. Heeft u last van daklekkages (gehad)? **Ja**
Zo ja, waar? : **linksvoor achter opbergschot (werkkamer 2e verdieping), alleen bij extreem weer (bepaalde wind en harde regen)**
- c. Zijn er in het verleden gebreken geconstateerd aan de dakconstructie zoals scheve, doorbuigende, krakende, beschadigde en/of aangetaste dakdelen? **Nee**
Zo ja, waar? : _____
- d. Heeft u het dak al eens (gedeeltelijk) laten vernieuwen c.q. laten repareren? **Ja**
- e. Is het dak tijdens de bouw geïsoleerd? **Ja / Nee**
Zo nee, is het dak daarna geïsoleerd? **Ja / Nee / Gedeeltelijk**

- f. Zijn de regenwaterafvoeren in orde? **Ja**
 Zo nee, toelichting : _____
- g. Zijn de dakgoten in orde? (Bijvoorbeeld lekkage.) **Ja**
 Zo nee, toelichting : _____
- 4. Kozijnen, ramen, en deuren**
- a. Wanneer zijn de kozijnen, ramen en deuren voor het: **2015**
 laatst geschilderd?
 Is dit gebeurd door een erkend schildersbedrijf? **Ja**
- b. Functioneren alle scharnieren en sloten? **Ja**
 Zo nee, toelichting : _____
- c. Zijn alle sleutels aanwezig? **Ja**
- d. Is er sprake van isolerende beglazing? **Ja**
- e. Is er bij isolerende beglazing sprake van condensvorming tussen het glas? **Nee**
 Zo ja, waar? : _____
- 5. Vloeren, plafonds en wanden**
- a. Is er sprake (geweest) van vochtdoorslag of optrekkend vocht op vloeren, plafonds en/of wanden? **Nee**
 Zo ja, waar? : _____
- b. Is er sprake (geweest) van schimmelvorming op de vloeren, plafonds en/of wanden? **Nee**
 Zo ja, waar? : _____
- c. Zijn er (gerepareerde) of (verborgen) scheuren en/of beschadigingen in/aan vloeren, plafonds en/of wanden aanwezig? **Nee**
 Zo ja, waar? : _____
- d. Hebben zich in het verleden problemen voorgedaan met de afwerkingen? **Nee**
 (Bijvoorbeeld loszittend tegelwerk, loslatend behang of spuitwerk, holklinkend of loszittend stucwerk, etc.)
 Zo ja, waar? : _____
- e. Is er sprake (geweest) van gebreken aan de vloerconstructie, zoals scheve, doorbuigende, krakende, beschadigde en/of aangetaste vloerdelen? **Nee**
 Zo ja, waar? : _____
- f. Is er sprake van vloerisolatie? **Nee**
- 6. Kelder, kruipruimte en fundering**
- a. Is er sprake (geweest) van gebreken aan de fundering? **Nee**
 Zo ja, waar? : _____
- b. Is de kruipruimte toegankelijk? **Ja**
- c. Is de kruipruimte droog? **Ja**
- d. Is er sprake van vochtdoorslag door de kelderwand? **Nee**
- e. Is de grondwaterstand in de afgelopen jaren waarneembaar gewijzigd of is er sprake van wateroverlast geweest? **Nee**
 Zo ja, heeft dit tot problemen geleid in de vorm van water in de kruipruimte c.q. kelder? **Nee**
- 7. Installaties**
- a. Is er een CV-installatie aanwezig? **Ja**
 Zo ja, welk type CV-ketel is het en hoe oud is deze? : **Remeha Calenta uit 2009**
 Wanneer is deze voor het laatst onderhouden? : **2019**
- b. Is meer dan 1 keer per jaar bijvullen van de CV-installatie noodzakelijk? **Nee**
 Zo ja, hoe vaak? : _____

- c. Zijn er radiatoren die niet warm worden? **Ja**
 Zo ja, welke? : **Op de werkkamer**
- d. Zijn er radiatoren of (water)leidingen die lekken? **Nee**
 Zo ja, waar? : _____
- e. Zijn er radiatoren of (water)leidingen die ooit zijn bevroren? **Nee**
 Zo ja, waar? : _____
- f. Zijn er vertrekken die niet (goed) warm worden? **Ja**
 Zo ja, welke? : **De werkkamer**
- g. In welk jaar zijn voor het laatst de aanwezige schoorsteenkanalen/rookgasafvoeren geveegd/gereinigd? : _____
- h. Is de trek van aanwezige schoorsteenkanalen goed? Ja / Nee
- i. Is de elektrische installatie vernieuwd? Ja / Nee
 Zo ja, wanneer? : _____
 Zo ja, welke onderdelen? : _____
- j. Zijn u gebreken bekend aan de technische installaties? **Nee**
 Zo ja, welke? : _____
- k. Zijn er andere installaties met gebreken? **Nee**
 Zo ja, welke en welke bijzonderheden? : _____
- 8. Sanitair en riolering**
- a. Zijn er beschadigingen aan wastafels, douche, bad, toiletten, gootstenen en kranen? **Nee**
 Zo ja, welke? : _____
- b. Lopen de afvoeren van wastafels, douche, bad, toiletten, gootstenen en kranen goed door? **Ja**
 Zo nee, welke niet? : _____
- c. Is de woning aangesloten op het gemeentelijke riool? **Ja**
- d. Zijn er gebreken (geweest) aan de riolering, zoals breuken, stankoverlast, lekkages, etc.? **Nee**
 Zo ja, welke? : _____
- e. Is er een andere voorziening, zoals een septictank, beerput of dergelijk aanwezig? **Nee**
- 9. Diversen**
- a. Wat is het bouwjaar van de woning? : **1934 ongeveer**
- b. Zijn er asbesthoudende materialen in de woning aanwezig? **Nee**
 Zo ja, welke en waar? : _____
- c. Blijft er in de woning zeil achter, al dan niet vastgelijmd, dat is aangeschaft tussen 1955 en 1982? **Nee**
- d. Is er sprake van loden leidingen in de woning? **Nee**
 Zo ja, waar? : _____
- e. Is de grond voor zover bekend verontreinigd? **Nee**
 Zo ja, is er een onderzoeksrapport? Ja / Nee
 Zo ja, heeft de gemeente/provincie een onderzoeks- of saneringsbevel opgelegd? **Nee**
- f. Is er voor zover bekend een olietank aanwezig? **Nee**
 Zo ja, is deze gesaneerd/verwijderd? **Nee**
 Is er een Kiwa-certificaat aanwezig? Ja / Nee
- g. Is er sprake van overlast door ongedierte in en om de woning? (Muizen, ratten, kakkerlakken etc.) **Nee**
- h. Is de woning aangetast door houtworm, boktor, ander ongedierte of zwam? **Nee**
 Is deze aantasting al eens behandeld? Ja / Nee

- Zo ja, wanneer? : _____
- Zo ja, door welk bedrijf? : _____
- i. Is er voor zover bekend sprake van chlorideschade (betonrot)? **Nee**
(Betonrot komt vooral voor in kruipruimtes van woningen gebouwd tussen 1965 en 1981 die voorzien zijn van betonnen vloerelementen van het merk Kwaaitaal of Manta. Ook andere betonelementen vb. balkons kunnen aangetast zijn.)
- j. Hebben er verbouwingen en/of bijbouwingen plaatsgevonden in en/of om de woning? **Ja**
 Zo ja, welke ver-/bijbouwingen? : **Nieuwe keuken, nieuw plat dak op de keuken en de badkamer. Nieuw balkon.**
 Zo ja, in welk jaartal? : **2018**
 Zo ja, door welk bedrijf zijn deze uitgevoerd? : **Van der Wilt Bouw Kamerik**
- k. Zijn er verbouwingen of uitbreidingen uitgevoerd zonder omgevingsvergunning (voorheen bouwvergunning)? **Nee**
- l. Bent u in het bezit van een energieprestatiecertificaat/energielabel? **Nee**
 Zo ja, welke label? : _____

10. Vaste lasten

- a. Hoeveel betaalde u voor de laatste aanslag onroerende zaakbelasting? **€ 355,89**
 Belastingjaar : **2020**
- b. Wat is de WOZ-waarde? **€ 461.000**
 Peiljaar? : **2019**
- c. Hoeveel betaalde u voor de laatste aanslag waterschapslasten? **€ 386,89**
 Belastingjaar? : **2020**
- d. Hoeveel betaalde u voor de laatste aanslag rioolrecht? **€ 221,89**
 Belastingjaar : **2020**
- e. Welke voorschotbedragen betaalt u maandelijks aan de nutsbedrijven? Gas: **€ 82**
 Elektra: **€ 63**
 Blokverwarming: € _____
- f. Zijn er leasecontracten? *(Bijvoorbeeld keuken, kozijnen, CV-ketel etc.)* **Nee**
 Zo ja, welke? : _____
 Hoe lang lopen de contracten nog? : _____
- g. Als er sprake is van erfpacht of opstalrecht hoe hoog is dan de canon per jaar? € _____
 Heeft u alle canons betaald? Ja / Nee
 Is de canon afgekocht? Ja / Nee
 Zo ja, tot wanneer? : _____
- h. Heeft u alle gemeentelijke belastingen die u verschuldigd bent al betaald? **Ja**
 Zijn er variabele bedragen voor gemeenschappelijke poorten, inritten of terreinen? **Nee**
 Zo ja, hoe hoog? : _____
 Heeft u, om in de straat te parkeren, een parkeervergunning nodig? **Nee**
 Wat zijn de kosten voor deze parkeervergunning per jaar? € _____

11. Garanties

- Zijn er lopende onderhoudscontracten en/of garantieregelingen overdraagbaar aan de koper zoals dakbedekking, CV-installatie, dubbele beglazing, GIW-garantie etc? Ja / Nee
 Zo ja, welke? : _____

Nadere informatie (overige zaken die de koper naar uw mening moet weten):

Handtekening

Handtekening partner

Waltmann Makelaars
Maliebaan 71, 3581 CG Utrecht
Telefoon: 030-231 30 35
Fax: 030-231 23 74
E-mail: info@waltmann.nl

WOONLASTEN IN UTRECHT 2019

Gemeentelijke belastingen

Onroerende zaakbelasting

Met ingang van 2009 is er een wijziging in de tariefstelling van de OZB. De tarieven zijn nu een percentage van de waarde in het economische verkeer van uw onroerende zaak:

	Woning	Niet-woning
Eigenarenheffing	0,0912%	0,3173%
Gebruikersheffing	afgeschaft	0,2563%

Rioolheffing

Deze belasting bedraagt per woning jaarlijks € 214,49

Afvalstoffenheffing

	Eenpersoonshuishouden	Meerpersoonshuishouden
Kosten per perceel per jaar	€ 208,00	€ 253,00

Hondenbelasting

Per hond bedraagt dit jaarlijks	€ 74,52
Kenneltarief per jaar	€ 221,76

Voor meer informatie:

*Gemeente Utrecht, Dienst Burgerzaken en
Gemeentebelastingen, Stadsplateau 1 in Utrecht, telefoon
030-286 0000, www.utrecht.nl, ww.bghu.nl*

Waterschapsheffing

Iedereen die afvalwater loost op het riool, betaalt zuiveringsheffing. Met dit geld betaalt het waterschap de kosten voor het zuiveren van het afvalwater. Iedereen die direct op het oppervlaktewater loost, betaalt verontreinigingsheffing. Met deze belasting wordt onder andere de controle op lozingen betaald.

Tarief per vervuilingseenheid	€ 65,80 per jaar (meerpersoonshuishouden = 3 eenheden)
Ingezetenenomslag per huishouden	€ 72,24 per jaar

Voor meer informatie:

*Hoofdkantoor Hoogheemraadschap De Stichtse Rijnlanden,
Poldermolen 2 in Houten, telefoon 030-634 57 00
www.hdsr.nl/ ww.bghu.nl*

UW TIEN VRAGEN

Over bezichtigingen, onderhandelingen, koopovereenkomsten en meer...

1. Wanneer ben ik in onderhandeling?

U kunt niet afdwingen dat u in onderhandeling bent. U bent pas in onderhandeling als de verkoper reageert op uw bod. Bijvoorbeeld: als de verkoper een tegenbod doet. Ook kan de verkopende makelaar uitdrukkelijk aangeven dat hij met u in onderhandeling is. Als de verkopende makelaar aangeeft dat hij uw bod met de verkoper zal overleggen, betekent dat dus nog niet dat u in onderhandeling bent.

2. Mag een makelaar doorgaan met bezichtigen als er al over een bod onderhandeld wordt?

Dat mag. Een onderhandeling hoeft nog niet tot een verkoop te leiden. De verkoper kan daarnaast graag willen weten of er meer belangstelling is. De eerste bieder hoeft nog niet de beste te zijn. Daarom gaan de bezichtigingen door. Er mag ook met meer dan één gegadigde tegelijk worden onderhandeld. De makelaar moet dat dan wel duidelijk gemeld hebben. Vaak zal de verkopende makelaar aan belangstellenden vertellen dat hij, zoals dat heet, 'onder bod' is. Een belangstellende mag dan wel een bod uitbrengen, maar krijgt daar geen antwoord op tot de onderhandeling met de eerste geïnteresseerde beëindigd is. De makelaar zal geen mededelingen doen over de hoogte van biedingen, dit zou overbieden kunnen uitlokken.

3. Kan verkoper de vraagprijs van een woning tijdens de onderhandeling verhogen?

Het antwoord is ja. Als de vraagprijs alleen een uitnodiging is tot het doen van een bod (zie ook vraag 5), dan kan de verkoper ook besluiten de vraagprijs te verlagen of te verhogen. Tijdens een onderhandeling doen partijen vaak over en weer biedingen. Als de potentiële koper een tegenbod doet wat afwijkt van het bod dat de verkopende partij eerder heeft gedaan, dan vervalt dit eerdere bod van de verkopende partij. Dus ook als partijen 'naar elkaar toekomen' in het biedingproces, kan de verkoper ineens besluiten om toch zijn tegenbod weer te verhogen en de koper om zijn bod weer te verlagen.

4. Hoe komt de koop tot stand?

Als verkoper en koper het eens worden over de belangrijkste zaken bij de koop (prijs, opleveringsdatum en ontbindende voorwaarden) dan legt de verkopend makelaar de afspraken schriftelijk vast in de koopakte. Ontbindende voorwaarden zijn een belangrijk onderwerp. U krijgt als koper niet automatisch een ontbindende voorwaarde voor de financiering, dit moet u melden bij het uitbrengen van uw bod. Het is belangrijk dat de partijen het ook eens zijn over aanvullende afspraken en ontbindende voorwaarden voordat de koopakte wordt opgemaakt. Naast de eerder genoemde punten worden meestal nog enkele aanvullende afspraken in de koopakte opgenomen, denk bijvoorbeeld aan een boeteclausule. Zodra verkoper en koper de koopakte hebben ondertekend en de koper (of eventueel de notaris) een kopie van de akte heeft ontvangen, treedt voor de particuliere koper de wettelijke bedenktijd in werking. Binnen deze bedenktijd kan de koper alsnog afzien van de aankoop van de woning. Ziet de koper tijdens deze bedenktijd niet af van de koop, zijn de financiën rond en vormen ook eventuele andere ontbindende voorwaarden geen obstakel meer, dan zal op de afgesproken opleveringsdatum de overdracht plaatsvinden bij de notaris.

5. Als ik de vraagprijs bied, moet de verkoper de woning dan aan mij verkopen?

Over deze vraag bestaan veel misverstanden. Het hoogste rechtscollege, de Hoge Raad, heeft bepaald dat als u de vraagprijs uit een advertentie of een woongids biedt, u dan een bod doet. De vraagprijs wordt dus gezien als een uitnodiging tot het doen van een bod. De verkoper kan dan nog beslissen of hij uw bod wel of niet aanvaardt of dat hij zijn makelaar een tegenbod laat doen.

UW TIEN VRAGEN

6. Mag een makelaar tijdens de onderhandeling het systeem van verkoop wijzigen?

Dat mag. Één van de partijen mag de onderhandeling beëindigen. Soms zijn er zoveel belangstellenden die de vraagprijs bieden of benaderen, dat het moeilijk is te bepalen wie de beste koper is. In dat geval kan de verkopende makelaar, natuurlijk in overleg met de verkoper, besluiten de lopende onderhandeling af te breken en de biedprocedure te wijzigen. Uiteraard dient hij eerst de eventueel gedane toezeggingen na te komen (zie ook vraag 8 en 9). De makelaar kiest vervolgens bijvoorbeeld voor een inschrijvingsprocedure. Alle bidders hebben dan een gelijke kans om een hoogste bod uit te brengen.

7. De makelaar vraagt een ‘belachelijk’ hoge prijs voor een woning. Mag dat?

De verkoper bepaalt waarvoor hij zijn woning verkoopt, in overleg met zijn makelaar. De koper kan onderhandelen over de prijs, maar de verkoper beslist. Dat geldt voor alle zaken die de verkoper belangrijk vindt om over te beslissen of hij zijn woning aan deze koper wil verkopen. Als verkoper en koper het over deze zaken eens zijn, is er een koop. Soms besluiten verkoper en koper over een aantal minder belangrijke zaken – roerende zaken bijvoorbeeld – pas te onderhandelen als ze het over de hoofdzaken eens zijn. In een dergelijk geval kan een rechter bepalen dat de partijen, nu ze het over de door hen zelf aangegeven hoofdzaken eens zijn, moeten doorgaan met onderhandelen tot er een redelijk resultaat is bereikt.

8. Wat is een optie?

Een optie in juridische zin geeft een partij de keuze om door een eenzijdige verklaring een koopovereenkomst met een andere partij te sluiten. Partijen zijn het dan wel eens over de voorwaarde van de koop, maar de koper krijgt bijvoorbeeld nog een week bedenktijd. Bij de aankoop van een nieuwbouwwoning is zo'n optie nog wel gebruikelijk. Bij het aankopen van een bestaande woning niet. Het begrip ‘optie’ wordt daarbij vaak ten onrechte gebruikt. Dan heeft het de betekenis van bepaalde toezeggingen die een verkopende NVM-makelaar kan doen aan een belangstellende koper tijdens het onderhandelingsproces. Zo'n toezegging kan bijvoorbeeld inhouden dat een belangstellende koper een paar dagen de tijd krijgt om na te denken over een bod. De NVM-makelaar zal in de tussentijd proberen niet met een andere partij in onderhandeling te gaan. De belangstellende koper kan deze tijd gebruiken om een beter inzicht te krijgen in zijn financiering of in de gebruiksmogelijkheden van de woning. Een optie kunt u niet eisen; de verkoper en verkopende NVM-makelaar beslissen zelf of er in een onderhandelingsproces bepaalde toezeggingen worden gedaan.

9. Als ik de eerste ben die belt voor een bezichtiging, als ik de eerste ben die de woning bezichtigt of als ik de eerste ben die een bod uitbrengt, moet de NVM-makelaar in deze gevallen ook het eerste met mij in onderhandeling gaan?

Op deze drie vragen is het antwoord nee. De verkopende NVM-makelaar bepaalt samen met de verkoper de verkoopprocedure. De verkopende NVM-makelaar heeft wel de verplichting u daarover te informeren. Het is verstandig als u serieus belangstelling heeft de NVM-makelaar te vragen wat uw positie is. Dat kan veel teleurstelling voorkomen. Doet de NVM-makelaar u een toezegging, dan dient hij die na te komen.

10. Zit de makelaarscourtage in de ‘kosten koper’?

Neen. Voor rekening van de koper komen de kosten die de overheid ‘hangt’ aan de overdracht van een woning. Dat is de overdrachtsbelasting (2%) en de kosten van de notaris voor het opmaken van de leveringsakte en het inschrijven daarvan in de registers. Als de verkoper een NVM-makelaar inschakelt om zijn woning te verkopen, dan moet hij ook zelf met de NVM-makelaar afrekenen voor deze dienst (makelaarscourtage). De door de verkoper ingeschakelde NVM-makelaar dient vooral het belang van de verkoper, dus niet van de koper. Het kan daarom eveneens voor de koper van belang zijn een eigen NVM-makelaar in te schakelen.

OVERIGE INFORMATIE

De koopovereenkomst

De koopovereenkomst wordt door de verkopende makelaar opgemaakt conform het model van de NVM (Nederlandse Vereniging van Makelaars).

Baten, lasten en verschuldigde canons

Alle baten, lasten en verschuldigde canons, waaronder begrepen heffingen die voortvloeien uit de akte van splitsing en/of reglement (indien van toepassing) komen voor rekening van kopende partij vanaf de datum van notarieel transport. De lopende baten, lasten, met uitzondering van de onroerende - zaakbelasting wegens het feitelijk gebruik, zullen tussen partijen naar rato worden verrekend.

Waarborgsom of bankgarantie

Ter zekerheid voor de nakoming van de verplichtingen van koper wordt uiterlijk binnen 4 weken, na mondelinge overeenstemming, een waarborgsom gestort bij de notaris. Dit is een bedrag ter grootte van 10% van de koopsom. In plaats van de waarborgsom kan koper ook een schriftelijke bankgarantie doen stellen, mits deze bankgarantie onvoorwaardelijk is afgegeven door een in Nederland gevestigde bankinstelling.

Overdracht binnen 6 maanden

Indien de waarde waarover koper overdrachtsbelasting is verschuldigd wegens overdracht binnen zes maanden een voorgaande overdracht resp. (op)levering kan worden verminderd met de waarde waarover bij die eerdere overdracht overdrachtsbelasting tegen het normale tarief, dan wel (niet-afrekbare) omzetbelasting was verschuldigd een en ander conform artikel 13 Wet op Belastingen van Rechtsverkeer en koper derhalve niet de onder normale omstandigheden verschuldigde overdrachtsbelasting hoeft te voldoen, zal koper aan verkoper uitkeren het verschil tussen enerzijds het bedrag dat aan overdrachtsbelasting zou zijn verschuldigd zonder vermindering en anderzijds het werkelijk aan overdrachtsbelasting verschuldigde bedrag.

Wat is kosten koper?

Kosten koper (k.k.) betekent dat de koper de kosten voor de overdracht van de woning dient te betalen. De kosten koper is ongeveer 6 % van de koopprijs. Onder de kosten koper vallen de volgende kosten:

- Overdrachtsbelasting
- Notariskosten voor de opmaak van de akte van levering
- Kadasterkosten voor inschrijving akte van levering (koopakte)

Naast deze kosten dient u, als koper, ook rekening te houden met:

- Notariskosten voor de opmaak van de hypotheekakte
- Kadasterkosten voor inschrijving hypotheekakte

Onder de kosten koper vallen nooit de makelaarskosten. Als een verkoper een makelaar inschakelt voor de verkoop van zijn/haar woning dan zal de verkoper de kosten van deze makelaar moeten betalen. Als de koper een makelaar inschakelt voor de aankoop van een woning zal de koper de kosten van deze makelaar moeten betalen.



Kies voor een hypotheek die bij uw levensstijl past

Heeft u na lang zoeken uw droomhuis gevonden? Dan volgt nog de spannende zoektocht naar de juiste financiering. Want niet de koop van een huis is de belangrijkste financiële beslissing in uw leven, dat is het afsluiten van een hypotheek. Ga daarom eens langs bij De Hypotheekshop. Wij kijken samen met u welke hypotheekvorm het beste bij uw situatie en levensstijl past. Zo heeft u de zekerheid dat uw hypotheek straks volledig op uw wensen is afgestemd!

Welke voordelen kan De Hypotheekshop u bieden?

- Uiterst gunstige rentetarieven en voorwaarden.
- We doen zaken met alle belangrijke geldverstrekkers.
- De kwaliteit van ons advies wordt door onafhankelijke deskundigen gewaarborgd.
- Betaalbare maandlasten, die passen bij uw persoonlijke situatie en levensstijl.
- We zijn helder over kosten, u weet vooraf precies waar u aan toe bent.
- Ook voor uw verzekeringen en pensioen.
- We nemen u al het papier- en regelwerk uit handen.
- Ook na het afsluiten van de hypotheek kunt u op ons rekenen.

Kom gerust eens binnen voor een gratis kennismakingsgesprek. Wij zijn u graag van dienst.



De Hypotheekshop
Roland Luijer & Jeroen Landzaat
Erkend hypotheekplanners

Meerndijk 7
3454 HM De Meern
030 - 677 58 00
demeern870@hypotheekshop.nl

DUIDELIJK VERHAAL